

ROSALVO STAGHIW

Aplicativo
Exclusivo

Vídeos,
Textos e
Jogos

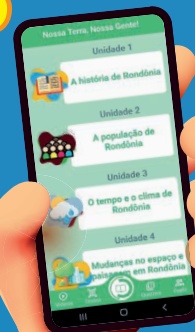

EDIÇÃO JOVEM

NOSSA TERRA, NOSSA GENTE

UMA CONTRIBUIÇÃO À HISTÓRIA E GEOGRAFIA DE RONDÔNIA

SÉRIE: ELEMENTOS DA NATUREZA

Elaborado de acordo com a Base
Nacional Comum Curricular (BNCC) e
Referencial Curricular do Estado de
Rondônia

Ensino Fundamental
Anos Finais
Componente Curricular:
História e Geografia

MANUAL DO
PROFESSOR



ROSALVO STACHIW

Aplicativo
Exclusivo

Vídeos,
Textos e
Jogos

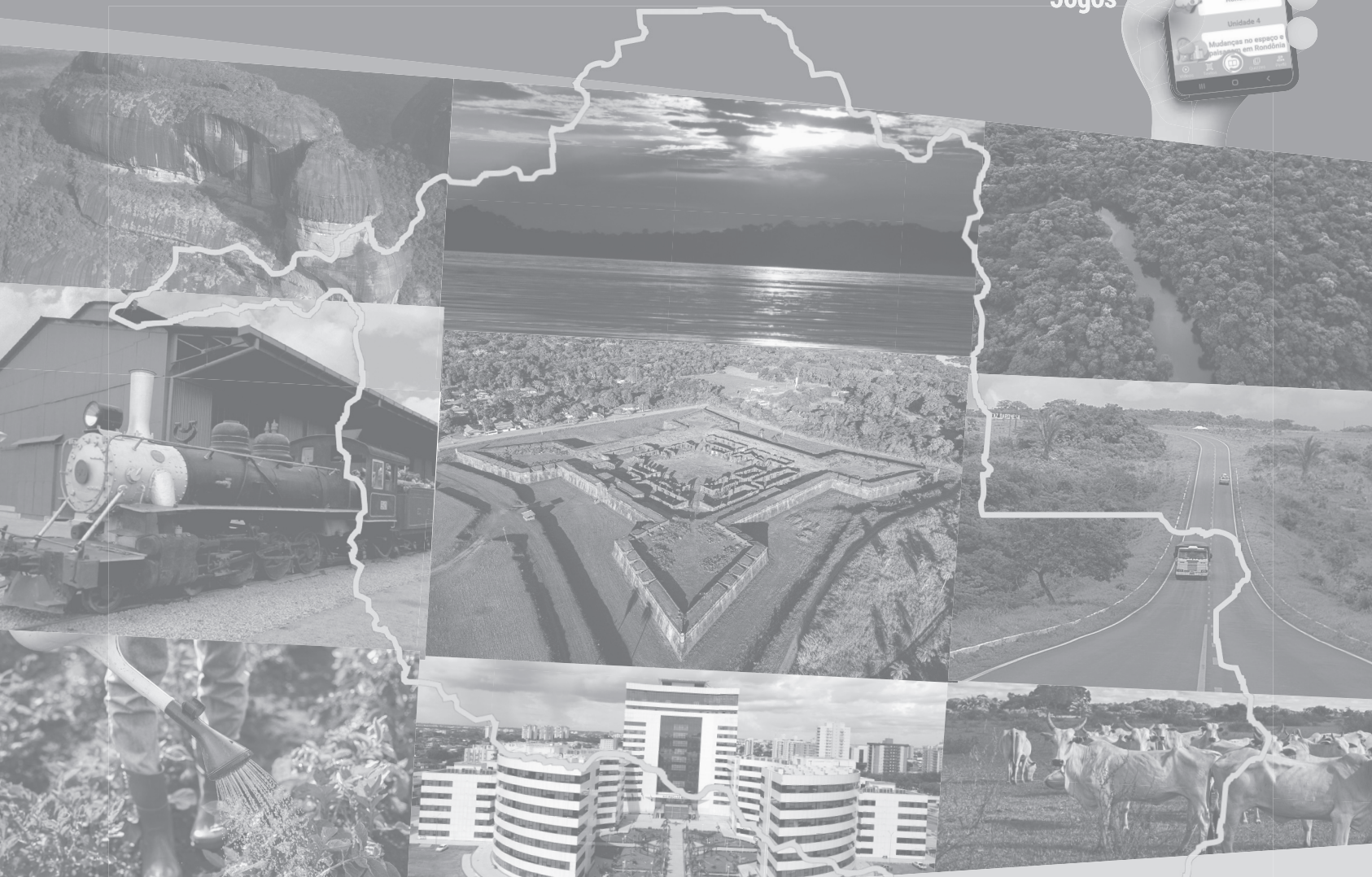
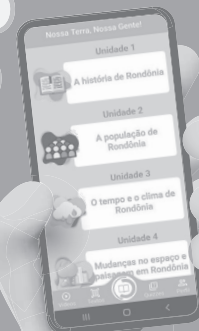

EDIÇÃO JOVEM

NOSSA TERRA, NOSSA GENTE

UMA CONTRIBUIÇÃO À HISTÓRIA E GEOGRAFIA DE RONDÔNIA

SÉRIE: ELEMENTOS DA NATUREZA

Elaborado de acordo com a Base
Nacional Comum Curricular (BNCC) e
Referencial Curricular do Estado de
Rondônia

Ensino Fundamental
Anos Finais
Componente Curricular:
História e Geografia

MANUAL DO
PROFESSOR



EDITORA
IMEDIATA

Copyright© Rosalvo Stachiw, 2023

- Editor:** Rosalvo Stachiw
- Projeto Gráfico:** Rosalvo Stachiw, Marlene Rodrigues, Nubia Caramello e Alexandre Rotuno
- Orientação Pedagógica:** Marlene Rodrigues e Ilma Rodrigues de Souza Fausto
- Revisão gramatical:** Ivy Gobeti
- Revisão de conteúdo:** Nubia Caramello (geografia) e Xênia de Castro Barbosa (história)
- Ilustrações:** Jodson Andrade, Kleber Ataíde e Alexandre Rotuno
- Conteúdo eletrônico:** Gean Bertani e José Mario Fraga
- Diagramação:** Alexandre Rotuno, Alinne Paula da Silva e Amanda Oliveira
- Capa:** Capa: Alexandre Rotuno. Fotomontagem com imagens de Rieli Franciscato (Serra da Porta, terra indígena Uru-Eu-Wau-Wau), Marcelo Ferronato (Pôr do sol no rio Madeira), Envato (Floresta Amazônica, Locomotiva da Estrada de Ferro Madeira-Mamoré, Real Forte Príncipe da Beira, agricultor, pecuária), Diário da Amazônia (BR- 364 em Rondônia), SETUR (Palácio do Governo de Rondônia)
- Foto da Unidade 1:** Locomotiva da Estrada de Ferro Madeira-Mamoré (Envato, 2022)
História de Rondônia:
- Foto da Unidade 2:** Festa do arraial Flor do Maracujá (Fred Bastos, 2012)
A população de Rondônia:
- Foto da Unidade 3:** Dia de chuva em Porto Velho (Waléria Souza Figueira, 2021)
O tempo e o clima de Rondônia:
- Foto da Unidade 4:** Vista aérea da ponte Marechal Rondon sobre o rio Madeira (Raul Pomer, 2018)
Mudanças no espaço e paisagem de Rondônia:
- Foto da Unidade 5:** Pôr do Sol no rio Madeira, Porto Velho (Envato, 2022)
Nossas águas:
- Foto da Unidade 6:** Indivíduos isolados de castanheiras em área de pastagem em Rolim de Moura (Marta Scoti, 2018)
Vegetação de Rondônia:
- Foto da Unidade 7:** Chapada dos Dardanelos (CPRM, 2015)
Geomorfologia e relevo:

Ficha catalográfica elaborada por:
Nágila Nerval Chaves CRB 6/363

S775n Stachiw, Rosalvo -
Nossa terra, nossa gente: uma contribuição à história e geografia de Rondônia, ensino fundamental, anos finais. / Rosalvo Stachiw. - Porto Velho: Editora Imediata, 2023.

300 p. ; il. ; 20,5x27,5 = (Série Elementos da Natureza - Edição Jovem,1)
Suplementado pelo manual do professor e aplicativo Leia Mais. Inclui bibliografia.
ISBN: 978-65-85197-02-1 (professor)
ISBN: 978-65-85197-00-7 (aluno)
ISBN: 978-65-00-57711-2 (aplicativo)

1. Relevo. 2. Clima. 3. População. 4. História. 5. Geografia. I. Stachiw, Rosalvo. II. Título.

CDU 94:911(81)

2023

Foi feito o depósito legal conf. Lei 10.994 de 14/12/2004
Reprodução proibida: Art. 184 do Código Penal e Lei 9.610 de 19/02/1998.

Todos os direitos reservados





**MANUAL
DO
PROFESSOR**

Sumário

ORIENTAÇÕES GERAIS	V
A BASE NACIONAL COMUM CURRICULAR (BNCC).....	VI
As competências da BNCC.....	VII
Competências Gerais da Educação Básica (CGEB).....	VII
Competências Específicas de Ciências Humanas para o Ensino Fundamental (CECHEF).....	VIII
Competências Específicas de História para o Ensino Fundamental (CEHEF)	IX
Competências Específicas de Geografia para o Ensino Fundamental (CEGEF).....	IX
Habilidades.....	X
História.....	X
Geografia.....	XIII
BIBLIOGRAFIA DE APOIO PEDAGÓGICO.....	XXI
Atlas.....	XXII
Sites recomendados.....	XXII
VÍDEOS INDICADOS.....	XXIV
Unidade 1: A história de Rondônia.....	XXIV
Unidade 2: A população de Rondônia.....	XXIV
Unidade 3: O tempo e o clima de Rondônia.....	XXV
Unidade 4: Mudanças no espaço e na paisagem em Rondônia.....	XXV
Unidade 5: Nossas Águas.....	XXVI
Unidade 6: Vegetação de Rondônia.....	XXVII
Unidade 7: Geomorfologia (relevo e solos).....	XXVIII
ATUALIZE-SE.....	XXIX
Orientações da Unidade 1 - A História de Rondônia.....	22
Exercícios da Unidade 1:	
Capítulo 1.....	24
Capítulo 2	31
Orientações da Unidade 2: A população de Rondônia.....	32
Exercícios da Unidade 2:	
Capítulo 3	35
Capítulo 4	36

Capítulo 5	38
Capítulo 6	41
Capítulo 7	43
Orientações da Unidade 3: O Clima de Rondônia.....	44
Exercícios da Unidade 3:	
Capítulo 8	47
Capítulo 9	48
Orientações da Unidade 4: Mudanças no espaço e na paisagem em Rondônia.....	52
Exercícios da Unidade 4:	
Capítulo 10	55
Capítulo 11	56
Capítulo 12	58
Orientações da Unidade 5: Nossas águas.....	60
Exercícios da Unidade 5:	
Capítulo 13	62
Capítulo 14	64
Capítulo 15	66
Orientações da Unidade 6: A vegetação de Rondônia.....	68
Exercícios da Unidade 6:	
Capítulo 16	71
Capítulo 17	73
Capítulo 18	75
Capítulo 19	76
Orientações da Unidade 7: Geomorfologia (relevo e solos).....	78
Exercícios da Unidade 7:	
Capítulo 20	80
Capítulo 21	83
Capítulo 22	85
Capítulo 23	86

ORIENTAÇÕES GERAIS

O Manual do Professor foi elaborado para facilitar a atuação do professor dentro e fora de sala de aula, indicando e apoiando o desenvolvimento das competências gerais e específicas descritas na Base Nacional Comum Curricular (BNCC), bem como dos objetos de conhecimento e das aprendizagens essenciais (habilidades) nela previstas para os componentes curriculares História e Geografia, Ensino Fundamental, Anos Finais. As práticas didático-pedagógicas nele sugeridas poderão ser enriquecidas e/ou adaptadas por meio do protagonismo e da experiência do professor a fim de dialogar com o projeto político-pedagógico da escola e atender às necessidades dos

alunos.

As informações estão dispostas em torno da reprodução das páginas de abertura das unidades de forma reduzida. Isso permite ao professor acessar prontamente as informações referentes à unidade, resumos dos capítulos, materiais de apoio, habilidades e competências da BNCC e do Referencial Curricular do estado de Rondônia. Na sequência, são apresentadas as respostas referentes às atividades. Este manual contém ainda sugestões de fontes confiáveis para o aprofundamento do conteúdo. Veja na figura abaixo.

Ao final deste material, um QR Code e um *link* serão disponibilizados para atualização do conteúdo do livro do aluno. Assim, no início de cada ano letivo, o professor terá informações atuais sobre os indicadores da população (Censo demográfico do Brasil de 2022, Programa das Nações Unidas para o Desenvolvimento (PNUD), Pesquisa Nacional por Amostra de Domicílio (PNAD Contínua).

Objetivos da Unidade

Relaciona os objetivos de aprendizagem pretendidos com os conteúdos abordados na unidade.

Habilidades

Relaciona as habilidades da BNCC em termos de história e geografia de Rondônia trabalhadas na unidade.

Material de apoio

Fornece o QR Code e link para o acesso ao material de apoio inserido nos capítulos da unidade e traz o resumo das principais ideias encontradas nele. Os materiais de apoio também estão disponíveis no aplicativo exclusivo Leia Mais.

Resumo dos capítulos

Aponta de forma resumida o conteúdo de cada capítulo, com indicação do material de apoio do qual o professor poderá fazer uso para aprofundar seus conhecimentos.

